Contenidos			
vocabulario	**gramática**	**funciones comunicativas**	**cultura y sociedad**
Deportes. Objetos para hacer deporte. Lugares donde se practican los deportes.	Verbos *jugar* y *saber*. *Para + [infinitivo]* *Necesitar + [nombre / infinitivo]*	Expresar finalidad. Expresar habilidad para hacer algo.	Hacer deporte en el ocio. Espectáculos deportivos.

Hacer deporte

Nivel A1

Antes de visionar

1 ¿Cómo se llaman estos deportes? Escribe el número de la foto al lado del nombre correcto.

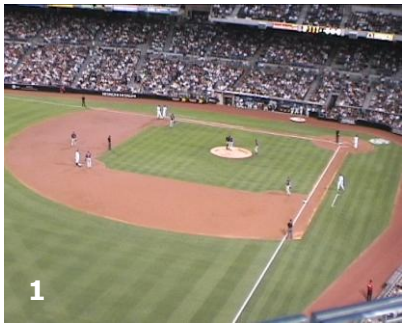

- ❑ el fútbol
- ❑ el windsurf
- ❑ el rugby
- ❑ el tenis
- ❑ el waterpolo
- ❑ el voleibol
- ❑ el esquí
- ❑ el béisbol
- ❑ el golf

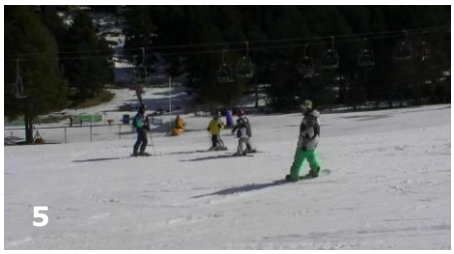

Mientras visionas

2 Escribe la traducción de estos deportes.

1. el balonmano _____
2. la equitación _____
3. el tenis de mesa _____
4. el basketball _____
5. el hockey sobre hielo _____
6. la natación _____
7. la vela _____
8. el ciclismo _____
9. el atletismo _____

Después de visionar

3 Completa las frases, hay muchas respuestas posibles. La primera ya está hecha.

1. __*El golf*__ es un deporte tranquilo.
2. _____ es un deporte violento.
3. _____ es un deporte fácil.
4. _____ es un deporte difícil.
5. _____ es un deporte individual.
6. _____ es un deporte en equipo.

4 Fíjate.

El verbo **jugar** es irregular.

	jugar
yo	**jue**go
tú	**jue**gas
usted/ él, ella	**jue**ga
nosotros	jugamos
ustedes/ ellos, ellas	**jue**gan

Utilizamos esta expresión.

*jugar **al** + [deporte]*

- Mis amigos juegan **al** fútbol.
- ¿Juegas **al** tenis?

5 Escribe las palabras en el lugar correcto.

el casco
la pelota
el balón
la raqueta
los patines
la portería
el palo
la canasta

1. _____

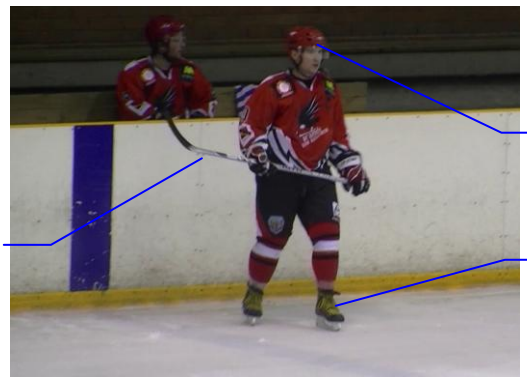

2. _____

3. _____

4. _____

5. _____

6. _____

7. _____

8. _____

6 ¿En qué deportes utilizan estos objetos?

1. la raqueta: _____
2. la portería: _____, _____, _____
3. el palo: _____, _____
4. el traje de baño: _____
5. el gorro: _____
6. la red: _____, _____
7. los patines: _____
8. el casco: _____, _____
9. la tabla: _____
10. la canasta: _____
11. el bat: _____
12. los esquís: _____
13. los bastones: _____
14. el barco: _____
15. la bicicleta: _____

7 ¿Qué objetos necesitan estos deportistas? Utiliza las palabras de la actividad anterior.

1. Ellos necesitan _____.

2. Ellos necesitan _____.

3. Ellos necesitan _____ y _____.

4. Necesita _____ y _____.

8 ¿Dónde practican estos deportes? Relaciona.

el waterpolo ●	● el mar
el tenis ●	● un campo de béisbol
el windsurf ●	● una estación de esquí
el fútbol ●	● una alberca
el béisbol ●	● un campo de fútbol
el esquí ●	● una cancha de tenis

9 ¿Para qué hacen deporte? ¿Para **estar en forma** o para **competir**? Completa las frases.

¿Para qué?
Para + [infinitivo]

Correr para estar en forma es *hacer footing*.

- Él hace deporte para _____.
- Ellos hacen deporte para _____.

10 Escucha el vídeo otra vez y responde a las preguntas:

1
a. ¿A qué deporte juegan?
b. ¿Dónde tienen que meter el balón?

2
a. ¿A qué juegan?
b. ¿Qué objetos necesitan para jugar?
c. ¿Dónde juegan?

11 Fíjate.

Para jugar al waterpolo **necesitas** un traje de baño, un gorro y un balón.

También **necesitas** saber nadar.

necesitas + [nombre]

necesitas + [infinitivo]

12 Responde a las preguntas.

1
a. ¿A qué juega?
c. ¿Dónde juega?
b. ¿Qué objetos necesita para jugar?

2
a. ¿Qué deporte practica?
b. ¿Qué necesitas saber?

3
a. ¿A qué juegan?
b. ¿Qué objetos necesitan?
c. ¿Son normales el balón y la portería de este deporte?

4
a. ¿Qué deporte practica?
b. ¿Dónde practica este deporte?
c. ¿Qué objeto necesita?

5
a. ¿A qué deporte juegan?
b. ¿Qué saben hacer los jugadores?
c. ¿Qué necesitan para patinar?

6
a. ¿A qué juegan?
b. ¿Para qué juegan?
c. ¿Qué objetos usan?

13 Elige la opción correcta.

- Juegan en *un campo / una estación* de fútbol.
- Tienen que marcar goles en la *canasta/portería*.
- Estos futbolistas ganan *mucho/poco* dinero.

14 Responde a las preguntas.

1
a. ¿A qué deporte juegan?
b. ¿Qué necesitan para jugar?
c. ¿Cómo son los jugadores?

2
a. ¿Qué deporte practican?
b. ¿Dónde?
c. ¿Quién gana en este deporte?

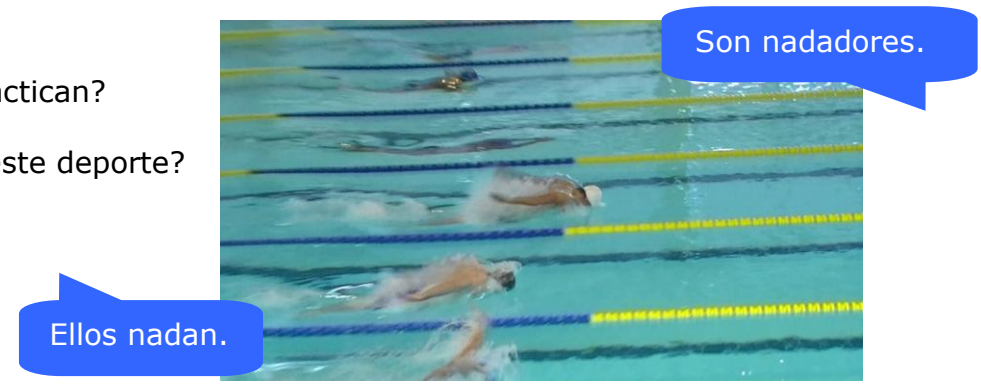

3
a. ¿Qué deporte practican?
b. ¿Dónde practican este deporte?
c. ¿Qué objetos necesitan?

4
a. ¿Qué deporte practican? **b.** ¿Dónde? **c.** ¿Qué necesitan?

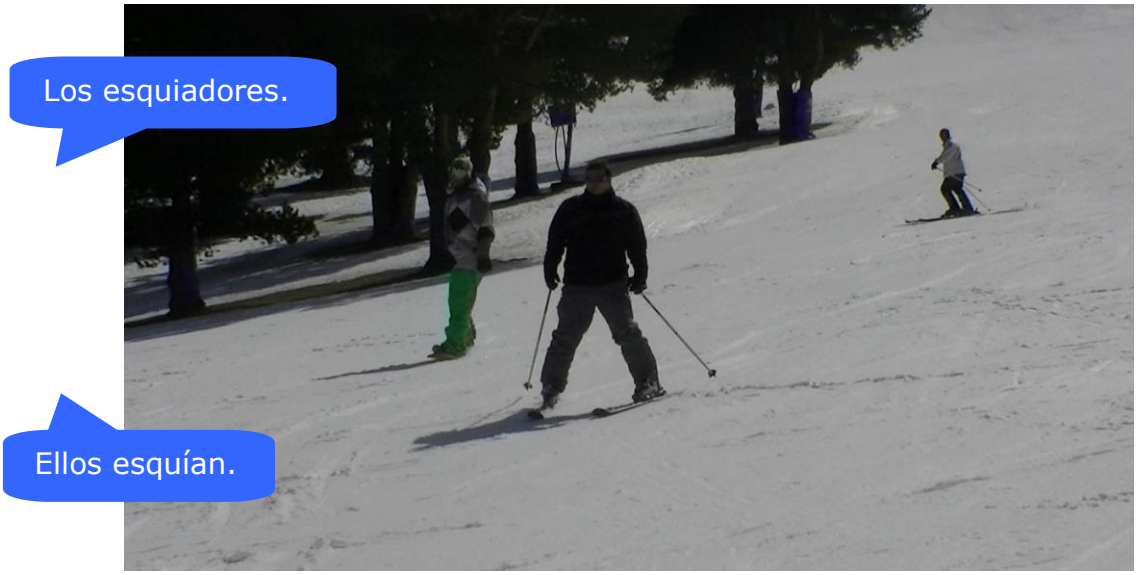

5
a. ¿Qué deporte practican?
b. ¿Dónde?
c. ¿Qué necesitan para practicar este deporte?

6
a. ¿Qué deporte practican?
b. ¿Qué necesitas para practicar este deporte?
c. ¿Estos deportistas son aficionados o profesionales?
d. ¿Corren individualmente o en equipos?

15 Elige la opción correcta.

- Hacen *atletismo/correr*.
- Para ganar, los atletas necesitan ser *fuertes/débiles* y *lentos/rápidos.*

16 Responde a las preguntas.

a. ¿A qué juegan?
b. ¿Qué objetos necesitas para jugar?

17 ¿Qué es el deporte? ¿Cómo es? Escribe las palabras debajo de las fotos.

El deporte es…

…pasión	…espectáculo
…esfuerzo	…deportividad
…trabajo en equipo	…sano

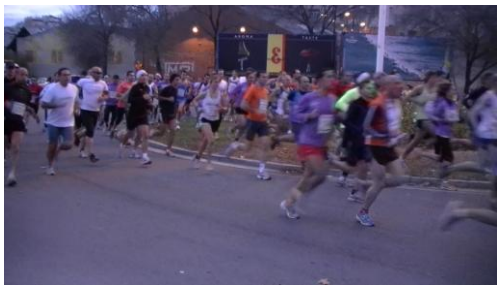

1. El deporte es _____.

2. El deporte es _____.

3. El deporte es _____.

4. El deporte es _____.

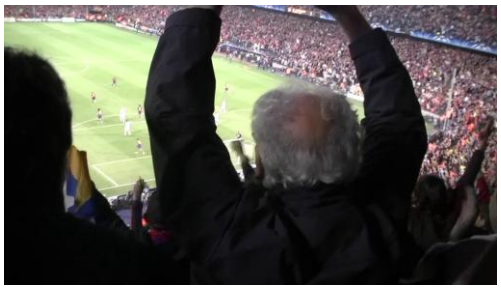

5. El deporte es _____.

6. El deporte es _____.

Para aprender más

18 Completa las frases con las palabras del recuadro.

- aficionados
- deporte
- profesional
- estar
- divertirse
- dinero

Esta deportista es ___(1)___. Gana ___(2)___ practicando un ___(3)___.

Estos deportistas son ___(4)___. Hacen deporte para ___(5)___ en forma o para ___(6)___.

19 Traduce a tu lengua estas palabras.

1. hacer amigos
2. diversión
3. emocionante
4. compañerismo

20 Responde a las preguntas.

1. ¿Te gusta ver algún deporte?
2. ¿Te gusta practicar algún deporte?
3. ¿Sabes esquiar, nadar, montar a caballo…?

21 Fíjate.

la jugadora de tenis
la tenista

el jugador de tenis
el tenista

la deportista
la atleta

el deportista
el atleta

22 ¿Qué deporte practican estos deportistas? Completa las frases.

1. el / la **ciclista** practica _____.
2. el / la **futbolista** juega _____.
3. el / la **atleta** practica _____.
4. el / la **golfista** juega _____.
5. el **nadador** / la **nadadora** practica _____.
6. el **esquiador** / la **esquiadora** practica _____.
7. el / la **tenista** juega _____.

Las personas que practican un deporte son *deportistas* o *jugadores de…*

Pero los deportistas también tienen un nombre específico en cada deporte.