

Contenidos		
gramática	funciones comunicativas	cultura y sociedad
Pretérito indefinido. Oraciones consecutivas: <i>así que</i> . Oraciones subordinadas temporales: <i>cuando</i> . Oraciones finales: <i>para</i> . Marcadores temporales: <i>al día siguiente, al mediodía, por las mañanas, por las tardes</i> .	Hablar de períodos de tiempo: <i>de...a; desde... hasta, entre...y</i> . Expresar gustos e intereses: <i>encantar, interesar</i> .	Horarios de establecimientos públicos. Ferias. Zonas de estacionamiento prohibido. Juegos Olímpicos de Barcelona.



## ¿A qué hora?

Nivel A2

### Antes de visionar

1 Fíjate en cómo hablamos de los horarios.

¿Cuándo abre el banco?

Abre **de** lunes **a** viernes, **de** ocho y media **a** dos. Los sábados abre **desde** las ocho y media **hasta** la una.



### Mientras visionas

2 ¿En qué orden van a estos lugares? Escribe un número.

- |   |  |
|---|--|
| <input type="checkbox"/> la Sagrada Familia               | <input type="checkbox"/> una academia de idiomas |
| <input type="checkbox"/> una tienda cerrada               | <input type="checkbox"/> una tienda de muebles   |
| <input type="checkbox"/> el Anillo Olímpico               | <input type="checkbox"/> una joyería             |
| <input type="checkbox"/> un banco                         | <input type="checkbox"/> un restaurante          |
| <input type="checkbox"/> el salón del vehículo de ocasión |  |



Después de visionar

3 Fíjate en los horarios de llegadas de los vuelos.

Hora Time	Procedencia From	Vuelo Flight	Estimada Expected	Ora On
10:20	MILAN/MXP	IBE 5674	10:15	0
10:30	SEVILLA	CLI 2138	10:45	0
10:30	SEVILLA	IBE 5768	10:45	0
10:30	LONDRES HR	BAW 478	10:15	0
10:30	LONDRES HR	IBE 7451	10:15	0
10:40	MIAMI/MAD	IBE 6122	10:40	
10:40	MONTEVIDEO	IBE 6014	10:40	
10:40	CHICAGO	IBE 6274	10:40	
10:40	CARACAS	IBE 6700	10:40	
10:40	MADRID	LAN 6158	10:40	

1. ¿A qué hora llega el avión de Sevilla?

2. ¿A qué hora llega el avión de Montevideo?

3. ¿A qué hora llega el avión de Chicago?

4. ¿Cuál es la hora estimada del avión de Londres?

5. ¿El avión de Londres va a llegar antes o después de la hora prevista?

4 Marca quién va estos lugares.

1. el banco
2. el salón del vehículo de ocasión
3. la tienda de muebles
4. la academia de idiomas
5. una tienda cerrada
6. una joyería
7. la Sagrada Familia
8. el restaurante

	ella sola	su amigo solo	los dos juntos
1.	<input type="checkbox"/>	<input type="checkbox"/>	<input type="checkbox"/>
2.	<input type="checkbox"/>	<input type="checkbox"/>	<input type="checkbox"/>
3.	<input type="checkbox"/>	<input type="checkbox"/>	<input type="checkbox"/>
4.	<input type="checkbox"/>	<input type="checkbox"/>	<input type="checkbox"/>
5.	<input type="checkbox"/>	<input type="checkbox"/>	<input type="checkbox"/>
6.	<input type="checkbox"/>	<input type="checkbox"/>	<input type="checkbox"/>
7.	<input type="checkbox"/>	<input type="checkbox"/>	<input type="checkbox"/>
8.	<input type="checkbox"/>	<input type="checkbox"/>	<input type="checkbox"/>

5 Responde a las preguntas.

1. ¿De dónde viene su amigo? \_\_\_\_\_.
2. ¿Por qué fueron al salón de vehículos usados? \_\_\_\_\_.
3. ¿Por qué ella no entra en el salón? \_\_\_\_\_.
4. ¿Qué idioma quiere aprender ella? \_\_\_\_\_.
5. ¿Por qué fueron a un restaurante? \_\_\_\_\_.
6. ¿Qué pasó aquí en 1992? \_\_\_\_\_.
7. ¿Por qué fueron a la Sagrada Familia? \_\_\_\_\_.
8. ¿Desde qué terminal salía el avión? \_\_\_\_\_.



6 Vuelve a ver el vídeo y completa la información.



1. ¿Cuándo puedes visitar el salón de los vehículos usados?

Entre los días \_\_\_\_\_ y \_\_\_\_\_ de diciembre, y está abierto de \_\_\_\_\_ de la mañana a \_\_\_\_\_ de la tarde.

2. ¿Cuál es el horario de la tienda de muebles?

Por la mañana abre de \_\_\_\_\_ a \_\_\_\_\_, todos los días excepto los \_\_\_\_\_. Y por \_\_\_\_\_ abre de \_\_\_\_\_ a \_\_\_\_\_.

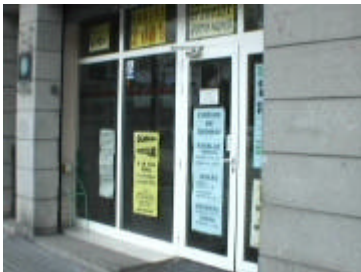

3. ¿Cuándo son las clases de francés?

Las clases de francés son los \_\_\_\_\_ de \_\_\_\_\_ a \_\_\_\_\_.

4. ¿Cuál es el horario de esta tienda?

De lunes a viernes por las mañanas es de \_\_\_\_\_ a \_\_\_\_\_, y por las tardes es de \_\_\_\_\_ a \_\_\_\_\_.





5. ¿Cuándo está abierta la joyería los días 14 y 21 de diciembre?

Está abierta por la mañana **de** \_\_\_\_\_ **a** \_\_\_\_\_, y por la tarde de \_\_\_\_\_ **a** \_\_\_\_\_.

6. ¿Cuándo abre el restaurante?

Abre de \_\_\_\_\_ a \_\_\_\_\_ todos los días, excepto los \_\_\_\_\_, que está cerrado.



7 Fíjate en los horarios de las salidas de los aviones.

11:25	TAP	749 LISBOA	89/90	B
11:25	JKK	9405 LISBOA	89/90	B
11:30	UX	2154 MADRID	59/65	B
11:35	EZS	1402 GINEBRA	44/50	B
11:35	JKK	5234 TENERIFE N	72/87	B
11:35	BAW	479 LONDRES HR	3/ 7	B
11:35	IBE	7452 LONDRES HR	3/ 7	B
11:40	EZY	4148 LYON	44/50	B
11:40	SMX	5053 MILAN/LIN	3/ 3	A
11:40	TAP	735 OPORTO	89/92	B
11:40	AZ	7895 MILAN/LIN	3/ 3	A
11:40	JKK	9435 OPORTO	89/92	B
11:40	AZ	077 ROMA	3/ 5	A

- ¿A qué hora sale el avión de su amigo?  
\_\_\_\_\_
- ¿A qué hora sale el avión a Ginebra?  
\_\_\_\_\_
- ¿Adónde va el vuelo EZY 4148?  
\_\_\_\_\_
- ¿Qué avión sale a las once y media?  
\_\_\_\_\_
- ¿A qué hora sale el avión a Milán?  
\_\_\_\_\_
- ¿Qué vuelos van a un lugar de España?  
\_\_\_\_\_



8 Responde a las preguntas. La primera ya está hecha.

¿Para qué fueron al banco?  
 Para cambiar dinero.

1. ¿Para qué fue ella a una tienda de muebles?  
 \_\_\_\_\_.

2. ¿Para qué fueron a la joyería?  
 \_\_\_\_\_.

9 Forma dos oraciones con **cuando** y dos cuadros.

**Cuando** + llegué a esta tienda + fuimos a una joyería  
 + mi amigo terminó de ver los coches + estaba cerrada

10 Completa las frases. La primera ya está hecha.

1. A su amigo le encantan los coches,...

...fueron al salón de los vehículos usados.

2. A ella no le interesan los coches,...

**así que**

\_\_\_\_\_.

3. Su amigo quería hacer un poco de turismo por la ciudad,...

\_\_\_\_\_.



11 ¿Qué significa esta señal de tráfico?



---



---

Para aprender más

12 Fijate.

TAQUILLES/ TAQUILLAS TICKET OFFICE			VISI VISI GU
Abril Abril April	→	Septiembre Septiembre September	9:00 - 20:00h
Octubre Octubre October	→	Març Marzo March	9:00 - 18:00h
25/26 de desembre, 1/6 de gener 25/26 de diciembre, 1/6 de enero 25th/26th December, 1st/6th January			9:00 - 14:00h
AUDIOGUIES/ AUDIOGUIAS AUDIOGUIDES			4.4 ASCEN LIFT
CATALÀ/ CASTELLANU/ ENGLISH/ DEUTSCH/ FRANÇAIS/ ITALIANU			

La Sagrada Familia es el monumento más visitado de Barcelona. Tiene un horario de verano, de abril a septiembre y un horario de invierno, de octubre a marzo.

También tiene un horario especial algunos días festivos. El 25 de diciembre es Navidad y el 26, San Esteban. El 1 de enero es Año Nuevo y el 6 es el Día de los Reyes Magos.

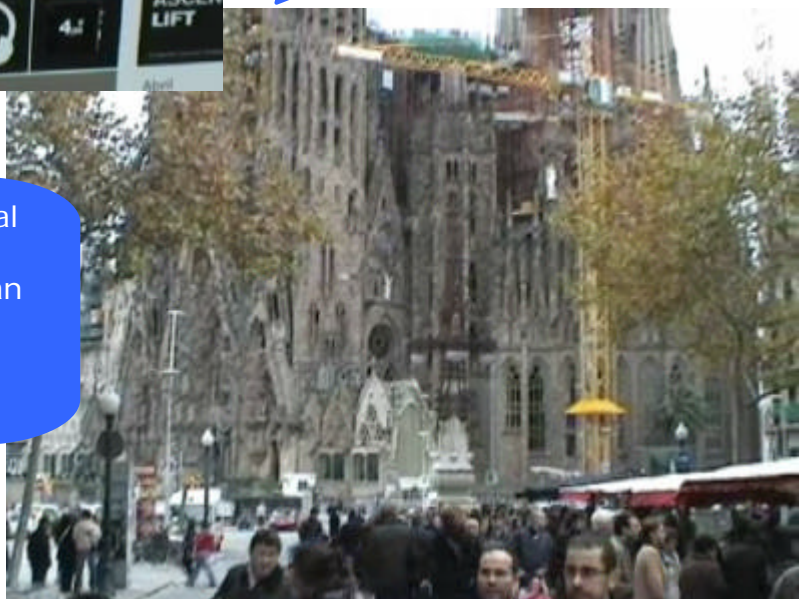

## Actividades



Este lugar es el anillo olímpico. Aquí se celebraron muchas pruebas deportivas de los Juegos Olímpicos en 1992.

<p>L'accés a l'Estadi Olímpic per la porta de 10 a 20 hores a l'estiu. Els dies amb activitat, l'accés podrà ser restringit.</p> <p><b>HORARIO</b></p> <p>Abierto del 1 de marzo al 30 de septiembre de 8 a 21 horas y del 1 de octubre al 30 de abril de 8 a 19 horas.</p> <p>El acceso al Estadio Olímpico por la puerta de Maratón está abierto de 10 a 18 horas en invierno y de 10 a 20 horas en verano. En días de actividad, el acceso podrá estar restringido.</p> <p><b>OPENING HOURS</b></p> <p>Open from 1st March to 30th September from 8 am to 9 pm and from 1st October to 30th April from 8 am to 7 pm.</p>	<p>La Maratón està obert de 10 a 18 hores a l'hivern i de 10 a 20 hores a l'estiu. Els dies amb activitat, l'accés podrà ser restringit.</p> <p><b>HORARIO</b></p> <p>Abierto del 1 de marzo al 30 de septiembre de 8 a 21 horas y del 1 de octubre al 30 de abril de 8 a 19 horas.</p> <p>El acceso al Estadio Olímpico por la puerta de Maratón está abierto de 10 a 18 horas en invierno y de 10 a 20 horas en verano. En días de actividad, el acceso podrá estar restringido.</p> <p><b>OPENING HOURS</b></p> <p>Open from 1st March to 30th September from 8 am to 9 pm and from 1st October to 30th April from 8 am to 7 pm.</p>
---	---