Contenidos			
vocabulario	**gramática**	**funciones comunicativas**	**cultura y sociedad**
Vocabulario general.	Sintaxis de los verbos de emoción. Verbos *fascinar, apasionar, asustar.* Construcciones *Me da vergüenza / Me da miedo / Me da igual.*	Expresar intereses y sentimientos. Expresar indiferencia y miedo.	El Carnaval. Aprender lenguas. Benidorm. Pueblos bonitos de España: Medinadeli. Fiesta de Moros y Cristianos.

Me da vergüenza… me da igual…

Nivel B1

Antes de visionar

1 Podemos expresar nuestras emociones con estas palabras.

Me da vergüenza…

Me da miedo…

Me fascina…

Me asusta…

Me apasiona…

Me da igual…

Fíjate en las imágenes. ¿Puedes referirte a ellas usando alguna de estas expresiones?

Disturbios violentos en una ciudad.

Personas disfrazadas en un desfile de carnaval.

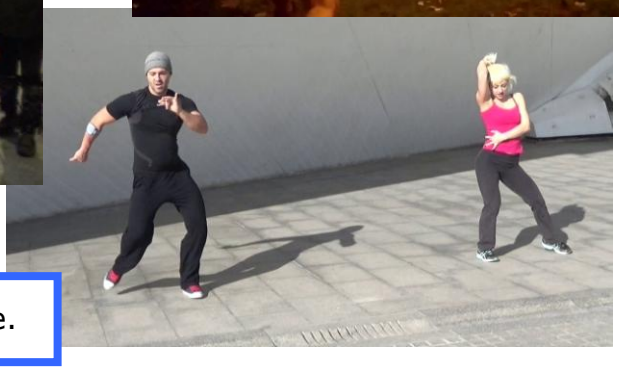

Una pareja bailando en la calle.

Mientras visionas

2 Identifica en el vídeo las expresiones anteriores.

Para ver el vídeo

Después de visionar

3 Fíjate, estos verbos funcionan sintácticamente como el verbo GUSTAR.

Van acompañados de los **pronombres** que ya conoces:
- A **mí me** asustan las arañas.
- A **ti te** asustan las arañas.
- A **usted**/**él**, **ella le** asustan las arañas.
- A **nosotros nos** asustan las arañas.
- A **vosotros nos** asustan las arañas.
- A **ustedes**/**ellos**, **ellas les** asustan las arañas.

El verbo va en singular si se refiere a un verbo en infinitivo o un nombre en singular.
El verbo va el plural si se refiere a un nombre en plural.
- A mí me da vergüenza ir disfrazado por la calle.
- A mí me da vergüenza este disfraz.
- A mí me dan vergüenza los disfraces.

El verbo en singular también puede ir acompañado de una **frase** con un verbo en subjuntivo.
- A mí me da vergüenza **que me miren**.

4 ¿Quién dice cada una de estas frases, el hombre o la mujer? Explica sus emociones. (Necesitarás cambiar los verbos y los pronombres)

La mujer dice que a ella le… y el hombre dice que a él le…

Me da vergüenza bailar.

A mí me encanta bailar y me da igual que me miren.

Me da vergüenza ir con un disfraz por la calle.

A mí me dan igual las opiniones de los demás.

Me da vergüenza hablar inglés, porque creo que lo hago muy mal.

A mí me da igual equivocarme, yo solo quiero que me entiendan.

5 ¿Qué emociones tiene la mujer del vídeo en estas situaciones?

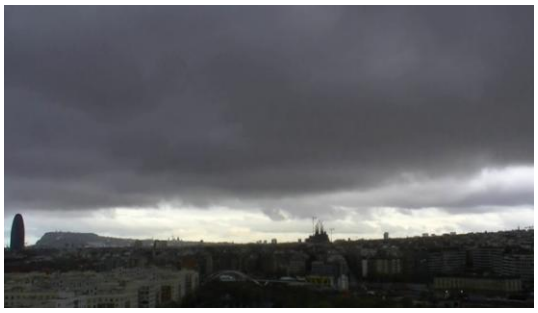
Las tormentas.

Ver el paisaje desde la ventana de un avión.

Los incendios.

El manga.

El viento muy fuerte.

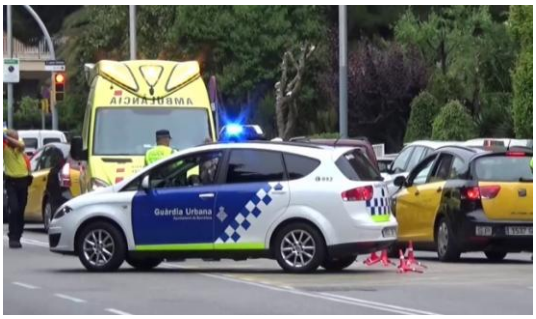
Un accidente de tráfico.

Los pueblos bonitos y silenciosos.

Hablar con desconocidos.

Si va en autobús sin billete y sube un revisor.

Las explosiones.

Circular en bicicleta por la ciudad.

Si le mira mucha gente.

Los disturbios y la violencia en la calle.

Los perros grandes cuando ladran.

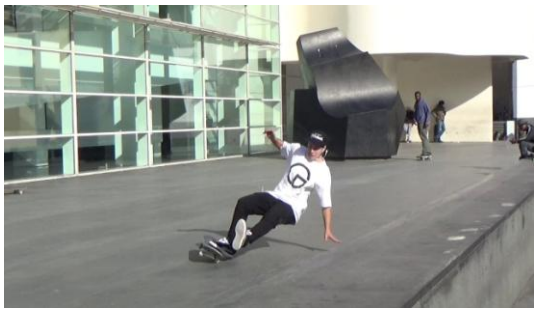
Si se cae al suelo y la gente le mira.

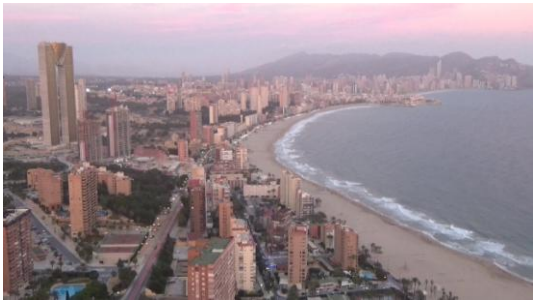
Los lugares altos con un mirador.

6 ¿Qué emociones tienen el hombre y la mujer en estos temas?

a. La tecnología.

La mujer: _____.
El hombre:_____.

b. El baloncesto.

La mujer: _____.
El hombre:_____.

c. Los coches y las motos de carreras.

La mujer: _____.
El hombre:_____.

d. La fotografía.

La mujer: _____.
El hombre:_____.

7 Habla de ti y de las personas que conoces.

- ¿Qué te da vergüenza?
- ¿Qué te fascina?
- ¿Qué te apasiona?
- ¿Qué te da miedo?
- ¿Qué te asusta?
- ¿Qué te da igual?

Para aprender más

8 Fíjate.

Me fascina pasear por calles con casas de piedra.

Me fascina el sonido de la campana de la iglesia.

Medinaceli es un pequeño pueblo del centro de España que ya existía en la época Romana y que cuenta con diversos monumentos y lugares de interés. Forma parte de la asociación *Los pueblos más bonitos de España*.

Moros y Cristianos es una fiesta popular que se celebra en muchas poblaciones de la provincia de Alicante. En esta fiesta se recuerdan las batallas que hubo entre musulmanes y cristianos durante la edad media, así como los ataques de piratas y las rebeliones que hubo durante el siglo XVIII.
Normalmente los dos primeros días se celebra un desfile de cada bando que simboliza su entrada en la población.
En el día final de la fiesta se rememora la conquista de la ciudad con una batalla entre ambos bandos con muchas explosiones y pólvora.

El último día de la fiesta de Carnaval es el *entierro de la sardina.* Ese día muchas personas se disfrazan con ropa de luto.

El hotel Bali de Benidorm, con 186 m, es uno de los edificios más altos de España.

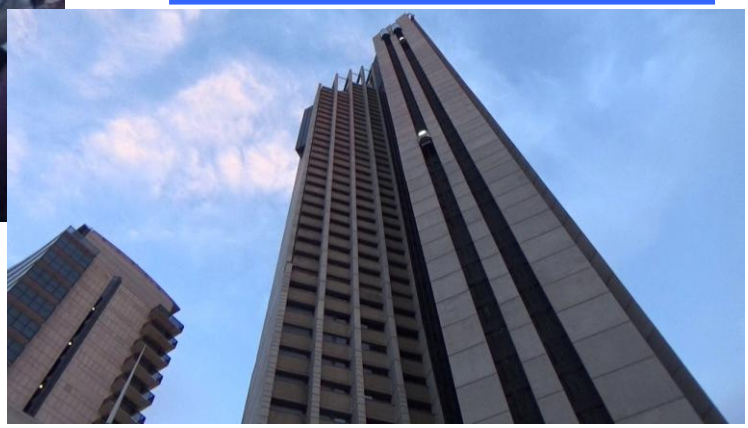

Al igual que el verbo GUSTAR, estos verbos pueden ir acompañados de una frase con un verbo en subjuntivo.

- Me da igual lo que diga la gente.
- Me da vergüenza que me mire la gente.
- Me da miedo que me pregunten algo y no sepa responder.
- Me fascina que los niños pequeños aprendan tan rápido.