



Contenidos			
vocabulario	gramática	funciones comunicativas	cultura y sociedad
	Se en oraciones impersonales y pasivas reflejas.	Pedir permiso, darlo o denegarlo. Prohibir.	Prohibición de fumar en transportes públicos. La Mezquita de Córdoba. El Parque de María Luisa (Sevilla). El Parque Nacional del Teide.



No se puede

Nivel B1

Antes de visionar

1 Fijate en las fotos y responde a las preguntas.

1. ¿Qué tienen en común las dos fotos?
2. ¿Qué dice la primera foto?
3. ¿Por qué?
4. ¿Qué dice la segunda foto?
5. ¿Por qué?





Mientras visionas

2 Escucha y completa las frases.

Aquí **no se puede** _____.



Para ver el vídeo

Por aquí **no se puede** _____.

Después de visionar

3 Escucha y responde a las preguntas.

- 1. ¿Se puede fumar en la estación de tren?
- 2. ¿Y dentro del tren?

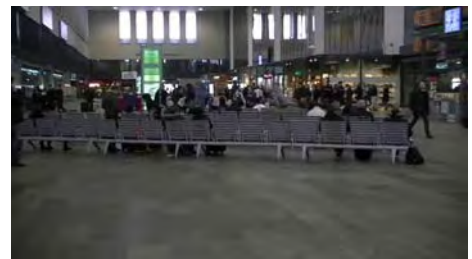

4 Responde a las preguntas.



- 1. ¿Qué no se puede hacer en el fútbol?
- 2. ¿Qué no se puede hacer en el baloncesto?
- 3. ¿Qué no se puede hacer en el zoo?



5 Fíjate.



La playa es un lugar para tomar el sol, bañarse y descansar.

6 ¿Qué no se puede hacer en esta playa? Escribe el número del símbolo al lado de la frase correspondiente. El primero ya está hecho.

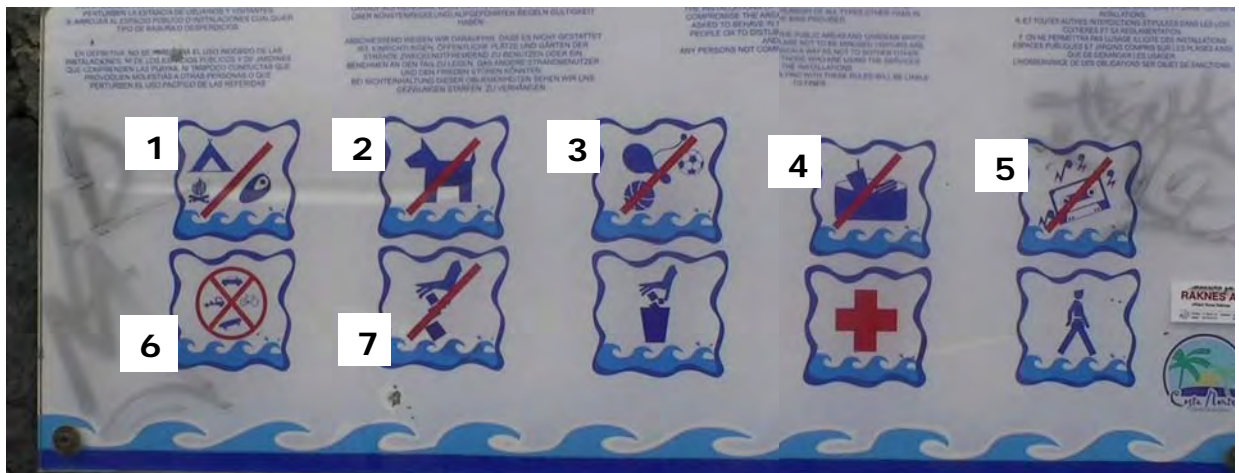

- 1 No se puede acampar ni encender fuego.
- No se puede poner la música fuerte.
- No se puede molestar a la gente con juegos de pelota.
- No se puede ensuciar con basura.
- No se pueden llevar perros.
- No pueden entrar los vehículos.

7 Escribe una prohibición para el símbolo número 4.



8 Según el vídeo, ¿cuál es el monumento más sorprendente de España?



En el siglo XVI se empezó a construir una catedral dentro de la mezquita.

9 ¿Qué no se puede hacer dentro de la catedral? Escucha y escribe las frases correspondientes a cada símbolo.



1. No se puede hablar fuerte.
2. _____
3. _____
4. _____
5. _____
6. _____

10 ¿Qué símbolo no tiene texto? Escribe el texto correspondiente.



11 ¿Dónde está el parque de María Luisa?



Este es el parque de María Luisa.

12 Escribe las normas de este parque en el lugar correcto.

- No se puede circular con vehículos de motor.
- No se permite la venta ambulante.
- No se pueden llevar los perros sueltos.
- No se puede molestar a los demás.
- Las bicicletas no pueden circular por los caminos de los peatones.
- No se puede jugar a la pelota en la hierba.

1. _____

 _____.

2. _____

 _____.

3. _____

 _____.

4. _____

 _____.



5. _____

 _____.

6. _____

 _____.



13 ¿Dónde está el Teide?



El Teide es la montaña más alta de España. Es un volcán que mide 3.717 metros.

14 ¿Qué no se puede hacer dentro del parque? Escribe el número del símbolo al lado de la frase correspondiente.

- | | |
|--|---|
| <input type="checkbox"/> No se puede ir en bicicleta. | <input type="checkbox"/> No se puede molestar a los animales ni arrancar plantas. |
| <input type="checkbox"/> No se pueden recoger piedras. | <input type="checkbox"/> No se puede hacer ruido. |
| <input type="checkbox"/> No se puede acampar. | <input type="checkbox"/> No se puede hacer fuego. |
| <input type="checkbox"/> No se puede tirar basura. | |

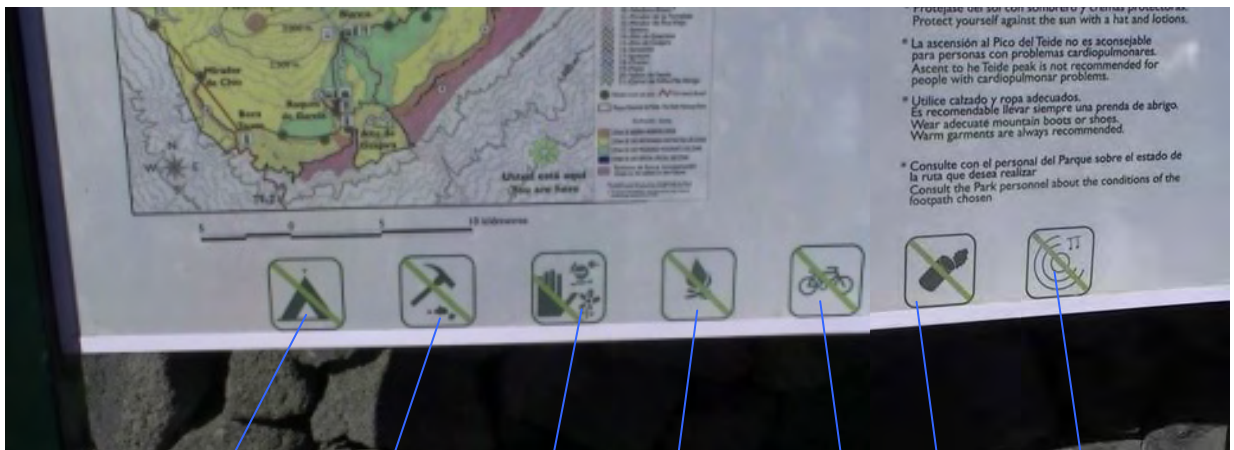

- | | | | | | | |
|---|---|---|---|---|---|---|
| 1 | 2 | 3 | 4 | 5 | 6 | 7 |
|---|---|---|---|---|---|---|



Para aprender más

- 15 Escribe otras acciones que no están permitidas en el fútbol o el baloncesto o cualquier otro deporte.
- 16 En el vídeo aparecen lugares muy interesantes de España, fíjate.



El Parque Nacional del Teide tiene unos paisajes espectaculares y una gran riqueza biológica que hay que conservar.



Durante la Edad Media, la mezquita de Córdoba fue la más importante de Occidente.



17 En español hay otras expresiones para expresar prohibición.

Está prohibido jugar a la pelota en la

No está permitido hacer fuego.

Se prohíbe la venta ambulante.

No debes llevar el perro suelto.

Se prohíbe acampar en la playa.