



Contenidos			
vocabulario	gramática	funciones comunicativas	cultura y sociedad
Historia y arquitectura.	Oraciones relativas explicativas. Oraciones pasivas. Participio con complementos. <i>Incluso.</i>	Describir lugares.	Monumentos e historia de Tarragona, Cuenca y San Cristóbal de la Laguna.



Ciudades patrimonio de la humanidad (II)

Nivel B2

Antes de visionar

1 ¿En qué ciudades se encuentran estos lugares?



2 Localiza en el mapa Tarragona y Cuenca.

San Cristóbal de la Laguna está muy cerca de Santa Cruz de Tenerife.

Mientras visionas

3 Escucha y comprueba en qué orden habla de estas ciudades.

- San Cristóbal de La Laguna
- Tarragona
- Cuenca



Para ver el vídeo



Después de visionar

4 Completa el texto con las palabras del cuadro.

conserven ● excepcional
valiosos ● cultural

La Unesco otorga el título de patrimonio __ (1) __ de la humanidad a lugares con un valor cultural __ (2) __. De esta forma ayuda a los países a que __ (3) __ y protejan lugares especialmente __ (4) __.



5 Responde a las preguntas.

1. ¿Qué **han sido declarados** patrimonio cultural de la humanidad en Tarragona, el casco histórico o los restos arqueológicos?
2. ¿Qué **han sido declarados** patrimonio cultural de la humanidad en Cuenca y en La Laguna, los cascos históricos o los restos arqueológicos?



6 Completa la frase y fíjate en la estructura pasiva.



Los __ (1) __ de Tarragona, así como los __ (2) __ de Cuenca y San Cristóbal de La Laguna, **han sido declarados** patrimonio cultural de la humanidad **por** la Unesco.



7 Escucha de nuevo el fragmento sobre Tarragona. Identifica estas palabras y asegúrate de que sabes su significado.

- anfiteatro
- gladiador
- exhibición
- mosaico
- foro

8 ¿Qué significa Tarraco?

9 Elige la opción correcta.

¿Cuándo fue la época de máximo esplendor de la ciudad?

- Desde el siglo I después de Cristo hasta el siglo III después de Cristo.
- Desde el siglo I antes de Cristo hasta el siglo III después de Cristo.
- Desde el siglo I antes de Cristo hasta el siglo II después de Cristo.



10 La ciudad contaba con edificios monumentales. ¿Para qué servían? Completa las frases.



foro • circo • anfiteatro

En el __ (1) __ se celebraban espectáculos como exhibiciones atléticas y luchas de gladiadores.

En el __ (2) __ se encontraban los edificios administrativos, religiosos y el mercado.

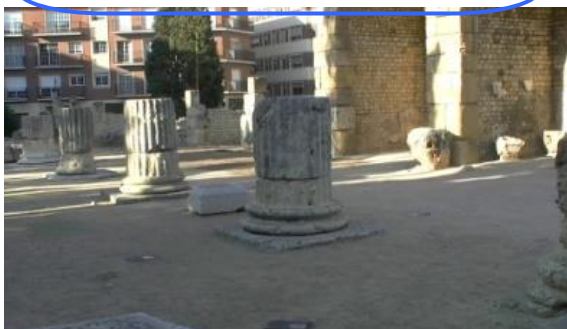

En el __ (3) __ se celebraban carreras de carros.

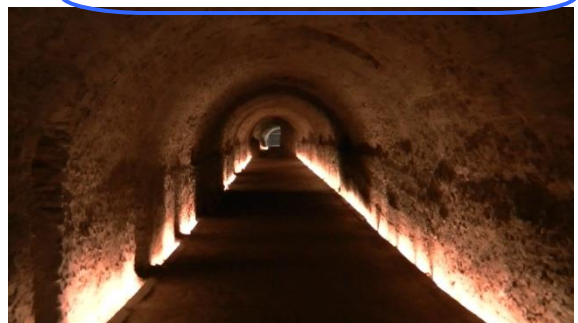



11 Explica con otras palabras esta frase.



La ciudad alcanzó un gran desarrollo urbanístico.

Este es el plano de como se cree que era Tarraco.

12 ¿Qué puedes encontrar en el museo arqueológico?

mosaicos • esculturas • juguetes • vasijas



1. _____



2. _____



3. _____

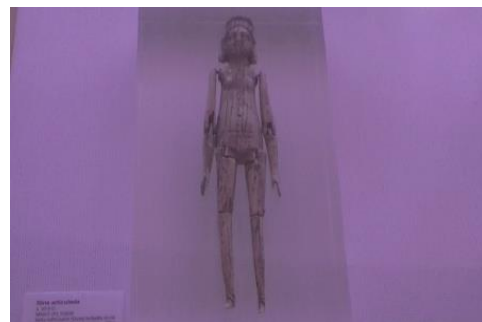

4. _____



13 Fíjate.

incluso

Usamos esta palabra para dar una información que refuerza la idea que se ha dicho antes.

Tarragona fue una poderosa ciudad, **incluso** llegó a ser la capital de una provincia romana en la Península Ibérica.

En el museo arqueológico se conservan esculturas, mosaicos y vasijas. **Incluso** se conservan juguetes de aquella época.

14 Escucha de nuevo el fragmento sobre Cuenca. Identifica estas palabras y asegúrate de que sabes su significado.

fortificado

fin

defensivo

conquistar

barranco

edificar

gótico

15 Responde a las preguntas.

1. ¿Cuál es el estado de conservación de su ciudad medieval?
2. ¿Cuál es el monumento más característico de la ciudad?





16 Escucha el vídeo y elige la opción correcta.

1. La ciudad fortificada **fue construida por** _____.
 - los árabes
 - los castellanos

2. Posteriormente, la ciudad **fue conquistada por** _____.
 - los árabes
 - los castellanos

3. La construcción de la Catedral **fue iniciada** _____.
 - en el siglo XI.
 - en el siglo XII.
 - en el siglo XIII.

La ciudad medieval se encuentra al borde de unos barrancos formados **por** dos ríos.



17 ¿Cuál es la característica más destacable de la Catedral?

18 Relaciona.

- | | |
|-----------------------|-------------------|
| 1. Excelente estado ● | ● romana |
| 2. Está al borde ● | ● cultural |
| 3. Patrimonio ● | ● arqueológico |
| 4. Época ● | ● de conservación |
| 5. Ciudad ● | ● de un barranco |
| 6. Resto ● | ● poderosa |





19 ¿Qué sabes de La Laguna? Elige la frase correcta.

- Es la primera ciudad española que _____ de una forma planificada.
 - fue destruida
 - fue fortificada
 - fue urbanizada
- Su trazado original del siglo XV se conserva _____.
 - intacto
 - reconstruido
 - destruido



20 Completa el texto.

- las casas bajas
- los colores
- geométrica

La disposición __ (1) __ de sus calles, __ (2) __ de los comerciantes y __ (3) __ de las fachadas son características que comparte con varias ciudades latinoamericanas.



21 Responde a las preguntas.



San Cristóbal de La Laguna es importante por haber sido la primera ciudad construida como *ciudad de paz*.

- ¿Qué quiere decir *ciudad de paz*?
- ¿Qué importancia tuvo en las ciudades americanas?



22 Fíjate, puedes expresar dos ideas en una oración.
Después, escribe frases como el modelo.

- Tarragona en la época romana se llamaba Tarraco.
- Tarragona fue una poderosa ciudad.

Tarragona, **que** en la época romana se llamaba Tarraco, fue una poderosa ciudad.

- La ciudad alcanzó un gran desarrollo urbanístico.
- La ciudad contaba con edificios monumentales.

1. La ciudad, que...

- El anfiteatro tenía una capacidad para 15.000 personas.
- En el anfiteatro se celebraban espectáculos.

2. En el anfiteatro...

- El circo tenía una capacidad para 25.000 personas.
- En el circo se celebraban carreras de carros.

3.

- Las Casas Colgadas son el monumento más característico de la ciudad.
- Las Casas Colgadas son viviendas edificadas en lo alto de un barranco.

4.

- La catedral fue iniciada en el s. XII.
- La catedral es la primera catedral gótica de España.

5.



23 Completa el texto con las palabras del cuadro.

un valor • generaciones • manos
patrimonio • una herencia • antepasados



Todo este __ (1) __ cultural, que tiene __ (2) __ universal excepcional, es __ (3) __ recibida de nuestros __ (4) __. Ahora lo tenemos en nuestras __ (5) __ y las futuras __ (6) __ lo deben heredar.

Para aprender más

24 Fíjate en cómo escribimos estas fechas.

- El siglo I antes de Cristo.
El s. I a C.
- El siglo I después de Cristo.
El s. I d C.



25 El nombre actual de muchas ciudades españolas procede del nombre que le dieron los romanos. ¿Cómo crees que llamaban a estas ciudades?

- | | | |
|----------------|----------------|--------------|
| Tarraco | Pontem Veteras | Gades |
| Caesar Augusta | Valentia | Legio |
| Toletum | Barcino | Cartago Nova |

1. Tarragona: _____
2. Barcelona: _____
3. Zaragoza: _____
4. Cádiz: _____
5. Pontevedra: _____

6. Toledo: _____
7. Valencia: _____
8. Cartagena: _____
9. León: _____



26 Fíjate.



Tarraco llegó a ser la capital de una extensa provincia romana en la Península Ibérica.

En la época del Imperio Romano, la Península Ibérica estaba dividida en tres provincias: Tarraconensis, (capital Tarragona), Baetica (capital Córdoba) y Lusitania (capital Mérida).