VideoEle latino

Contenidos			
vocabulario	**gramática**	**funciones comunicativas**	**cultura y sociedad**
Vocabulario general.	ESTAR + [gerundio] con formas regulares de gerundio.	Hablar de una acción momentánea. Expresar una actividad que se desarrolla de forma transitoria.	Actividades cotidianas. Fiestas y espectáculos.

ESTAR + gerundio (regulares)

Nivel A2

Antes de visionar

1 El gerundio se forma con estas terminaciones.

verbos –AR	verbos -ER	verbos -IR
habl**ar** → hablando	com**er** → comiendo	viv**ir** → viviendo
est**ar** → estando	ten**er** → teniendo	sub**ir** → subiendo
cant**ar** → cantando	v**er** → viendo	

El gerundio se puede usar después del verbo **ESTAR** conjugado.

	hablar	**vivir**
yo	estoy hablando	estoy viviendo
tú	estás hablando	estás viviendo
usted/ él, ella	está hablando	está viviendo
nosotros	estamos hablando	estamos viviendo
ustedes/ ellos, ellas	están hablando	están viviendo

Usamos el gerundio para hablar de una acción que sucede en el momento que hablamos y será breve.
También lo usamos para hablar de un estado largo en el tiempo que pensamos que finalizará (*está estudiando, está viviendo en,* etc.)

Mientras visionas

2 Identifica en el vídeo todos los gerundios que dicen.

Después de visionar

3 Explica qué está sucediendo en cada imagen.

- Corta el pasto.
- Juegan basketballl.
- Los espectadores aplauden.
- Luchan con espadas.
- Pasean con un bebé y un perro.

4 Responde las preguntas.

1. ¿Por qué **está llorando**?

2. ¿Quién **está viviendo** en Londres?

3. ¿Por qué **está lloviendo** mucho?

4. ¿A qué está **haciendo fotos**?

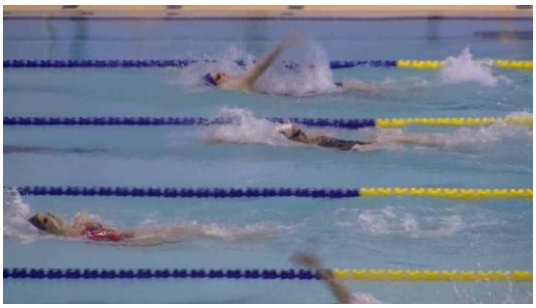

5. ¿Dónde **están nadando**?

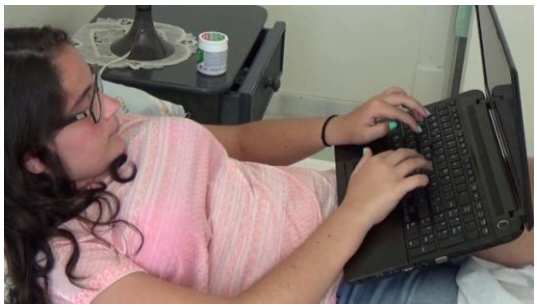

6. ¿Con qué **está escribiendo**?

7. ¿Dónde **está estudiando**?

5 Explica qué está sucediendo en cada imagen.

- Limpia el polvo.
- Habla para la televisión.
- Maneja por la autopista.
- Cantan y bailan.
- Suben las escaleras.

1.

2.

3.

4.

5.

6 Responde las preguntas.

1. ¿Qué **está comiendo**?

2. ¿Qué **está bebiendo**?

3. ¿Qué **están viendo**?

4. ¿Por dónde **están corriendo**?

5. ¿Qué **está abrazando**?

6. ¿De dónde **están saliendo**?